

Málaga

NATURALEZA VIVA





1 Parque Natural Montes de Málaga ----- **04**

- Flora y Fauna
- Actividades y turismo activo
 - Áreas recreativas • Senderismo
 - Cicloturismo • Actividades, talleres y cursos
- Aula de la Naturaleza Las Contadoras
- Ecomuseo Lagar de Torrijos
- Gastronomía / Ventas y restaurantes
- Turismo enológico
- Alojamiento
- Cómo llegar
- Mapa

2 Paraje Natural Desembocadura del Guadalhorce - - - **22**

- Flora y Fauna
- Aves del paraje
- Senderos
- Actividades y turismo activo
- Alojamiento
- Cómo llegar
- Mapa

3 Jardín Botánico-Histórico de Málaga "La Concepción" **32**

- Flora y Fauna • Mapa
- Rutas
- Cómo llegar

4 El Parque de Málaga ----- **38**

- Flora
- Cómo llegar
- Mapa

5 Museo Alborania. Aula del Mar ----- **42**

- Actividades
- Talleres
- Itinerarios costeros
- Cómo llegar

6 Otros lugares de interés ----- **46**

- La Araña • Jardines de Puerta Oscura
- Jardines de Pedro Luis Alonso • Jardines de Picasso
- Parque Forestal El Morlaco

7 Empresas de turismo activo ----- **50**

- Turismo activo
- Alquiler y excursiones en bicicleta
- Alquiler y paseos en barco

Naturaleza viva

Málaga cuenta con un patrimonio natural que ofrece la oportunidad de hacer otro tipo de turismo. Lugares de una riqueza medioambiental extraordinaria como el Parque Natural Montes de Málaga, el Paraje Natural Desembocadura del Guadalhorce, el Jardín Botánico-Histórico de Málaga “La Concepción” o el Parque de Málaga. Espacios museísticos como el Museo Alborania o el Ecomuseo Lagar de Torrijos nos acercan de forma pedagógica a los recursos naturales.

En estos lugares se realizan actividades formativas y de interpretación de la naturaleza, siendo un sitio destacado el Aula de la Naturaleza “Las Contadoras”, o también se pueden combinar prácticas deportivas con otras más lúdicas a través de la amplia gama de actividades que ofrecen las empresas de turismo activo y una oferta de alojamiento diversa.

Todo ello se completa con una gastronomía singular para disfrutar de la naturaleza de Málaga.





Parque Natural Montes de Málaga

Con una extensión de 4.996 hectáreas, situado a tan sólo 5 kilómetros de la ciudad, el Parque Natural Montes de Málaga permite en pocos minutos sumergirse en plena naturaleza disfrutando de su flora, fauna y actividades de turismo activo durante todo el año.

Senderos, zonas recreativas, actividades educativas, de ocio, de aventura, espacios expositivos, alojamiento y gastronomía propia, forman parte de la gran oferta de turismo de naturaleza de este Parque.



Flora y Fauna

El **pino carrasco** es una de las señas de identidad de los Montes de Málaga debido a una intensa repoblación que se realizó en la primera mitad del siglo pasado, con el fin de proteger la ciudad de las devastadoras inundaciones que provocaba el **río Guadalmedina**. No obstante, se encuentran en el camino zonas pobladas con otras especies como encinas y alcornoques que recuerdan el paisaje primitivo de esta comarca.

Entre la fauna del Parque Natural destacan sus aves rapaces, resultando fácil la observación de las espectaculares siluetas de vuelo del águila culebrera y el águila calzada.

En las zonas abiertas y más bajas del Parque se encuentra uno de los reptiles más singulares del continente europeo, el camaleón.



Actividades y turismo activo

Senderismo, cicloturismo, acampada, cursos y actividades son una parte de la gran oferta que los Montes de Málaga ponen a disposición de sus visitantes.

• Áreas recreativas

El Parque Natural cuenta con dos áreas recreativas, “Torrijos” y “El Cerrado”, muy apreciadas por sus numerosos visitantes. La primera se sitúa en las cercanías del **Lagar de Torrijos** y la segunda muy cerca del arroyo **Humaina**.

Estas áreas disponen de amplios espacios con mesas, bancos y barbacoas en las que los excursionistas pueden descansar en plena naturaleza. Además, disponen de fácil acceso en vehículo con zonas para aparcamientos y aseos públicos.





• Senderismo

El Parque Natural cuenta con más de 100 kilómetros de pistas y carriles forestales, algunos cerrados para vehículos a motor pero de libre acceso para peatones y ciclistas. Asimismo, dispone de 4 senderos señalizados: El Cerrado, Pocopán, Torrijos y Umbría de Contadoras.

• Sendero El Cerrado

Recorrido circular de 2,9 kilómetros, tiene una dificultad media, empieza y acaba en el área recreativa del mismo nombre recorriendo la falda del monte El Cerrado. El Mirador del Cochino es el hito principal del sendero. Duración aproximada: 1 hora y 20 minutos.

• Sendero Pocopán

Ruta lineal de 2,7 kilómetros y dificultad media. Se dirige desde el Llano de las Contadoras al mirador de Pocopán donde, tras ascender a través del cortafuegos, se pueden observar las vistas más amplias de todos los miradores del Parque Natural.

Duración aproximada: 1 hora y 30 minutos.

• Sendero Torrijos

Ruta lineal de 0,7 kilómetros de dificultad baja, que transcurre desde el Ecomuseo Lagar de Torrijos hasta el arroyo Chaperas. Tiene su comienzo en el área recreativa del mismo nombre. Duración aproximada: 30 minutos.

• Sendero Umbría de Contadoras

Ruta lineal de 0,9 kilómetros y dificultad baja, ideal para educación ambiental. Desde el Llano de las Contadoras esta ruta baja por la umbría del monte hasta el mirador Francisco Vázquez Sell. Duración aproximada: 25 minutos.

• Cicloturismo

La bici es un buen medio para conocer el **Parque Natural Montes de Málaga** recorriendo sus numerosos carriles.

Existen dos carriles bicis señalizados.

• Carril bici “Picapedreros-Boticario”

Con una distancia de 6,7 kilómetros tiene fácil acceso desde la ciudad por la zona del **Molino de San Telmo**, una de las entradas al Parque Natural. Ascendiendo por el arroyo **Don Ventura**, entre pinos carrascos y eucaliptos, pasa por las ruinas del **lagar de Picapedreros** y la **Casa Don Ventura**, llegando a la **Casa del Boticario**.

• Carril bici “Lagar de Contreras”

Esta ruta de 14 kilómetros comparte sus inicios con el carril bici “Picapedreros-Boticario” hasta la **Casa de Don Ventura**. Girando hacia la izquierda atraviesa un cortafuego pasando junto a la **Casa Guijarro**. Tras cruzar el arroyo **Humaina** se dejan atrás las ruinas de **Casa Contreras**, para llegar al **lagar del Conde**. Vadeando el arroyo **Querellanta** vuelve a conectar con el arroyo **Humaina** hasta desembocar en una de las pistas principales del parque.



• Actividades, talleres y cursos.

El **Parque Natural Montes de Málaga** acoge una rica oferta de turismo en la naturaleza. Talleres de cestería, de micología; senderismo o cicloturismo asociados a la gastronomía; visitas nocturnas, rutas interpretativas o en segway; observación de orquídeas, jornadas de avistamiento y anillamiento de aves, son un ejemplo de las actividades que puede disfrutar en este entorno natural.





Aula de la Naturaleza “Las Contadoras”

Edificio del siglo XVIII rehabilitado y ubicado en el corazón del Parque Natural Montes de Málaga. Este centro de educación ambiental y turismo rural, organiza actividades, cursos y talleres dirigidos a todo tipo de público.

Dispone de observatorio de mamíferos y aves con una pequeña balsa artificial que sirve como bebedero de animales. Sus instalaciones se completan con aulas multimedia, piscina, pista deportiva y un aula al aire libre que hace las veces de observatorio astronómico. También ofrece alojamiento y restauración para grupos.

Realiza actividades de reforestación de árboles y arbustos autóctonos, así como talleres y cursos de cestería de junco, fotografía, micología, senderismo y actividades sobre la historia de Los Montes y catas de vino. También puede pasar un fin de semana de turismo rural o realizar una visita nocturna al Parque Natural.

Dirección: P.N. Montes de Málaga - Aptdo. de correos 3.102 de Málaga, CP 29080.

Cómo llegar: en la Carretera de Málaga a Colmenar (A-7000), a la altura de la Fuente de la Reina, girar hacia la izquierda. El Aula se encuentra a unos 2,5 kilómetros siguiendo los indicadores.

Tel. 952 117 725 - 699 942 965/66 • www.contadoras.org • lascontadoras1@hotmail.com

Ecomuseo Lagar de Torrijos

Ubicado en pleno Parque Natural y rodeada de un frondoso pinar se encuentra esta edificación del año 1843. Es un prototipo de las que se construyeron en la zona para la explotación y comercialización del vino y que se denominaron lagares.

Más de 800 llegaron a estar funcionando en la zona en pleno apogeo de la comercialización internacional de los vinos malagueños.

En su interior destaca la prensa de husillo, espectacular gracias a un gran tronco de árbol que junto a una piedra de una tonelada servía para aplastar y exprimir las uvas. Cada año se pone en funcionamiento esta prensa con motivo de la celebración de la Fiesta de la Vendimia.

También dispone de un molino de aceite y de dos hornos, utilizados actualmente para realizar actividades educativas.

Horario: De enero a mayo y de octubre a diciembre, jueves a viernes de 10 a 14 h, sábado y domingo de 10 a 15 h.

Junio: sábado y domingo de 10 a 14 h.

Julio y agosto domingos de 10 a 14 h.

Septiembre: sábado y domingo de 10 a 14 h

Precio: Gratuito

Cómo llegar: Carretera de Málaga a Colmenar (A-7000). Pasado un kilómetro la Fuente de la Reina en sentido Colmenar, tomar el carril que se encuentra a la izquierda.

Tel. 951 19 32 36 – 600 620 054

Dirección: Carretera del Colmenar C-345, Parque Natural de los Montes de Málaga s/n, 29013



Málaga
Ciudad Genial!



Gastronomía

El Parque Natural Montes de Málaga posee una gastronomía singular. A lo largo de la carretera de Los Montes o Carretera de Málaga a Colmenar (A-7000) se encuentran una serie de restaurantes conocidos popularmente como ventas, que forman hoy una zona culinaria diferenciada de la ciudad, tanto por su localización como por su especialización.

Aunque se pueden comer una gran variedad de platos con estilos de cocinas diferentes, la gran mayoría de las ventas sirven el "Plato de los Montes" compuesto por lomo, chorizo, pimientos, huevos y patatas fritas.

Es el mismo caso de las "Migas", cuya base es el pan y van acompañadas por lo general de trocitos de lomo o chorizo. También se sirven carnes de cabrito, cordero lechal malagueño, venado o jabalí.



Restaurante El Cortijo de Santa Isabel

Restaurante especializado en carnes: paletillas, chuletones o solomillos, entre otros; asados condimentados y adobados. Dispone de chimenea, parking, zona infantil y entrada y aseos accesibles.

Carretera de Málaga a Colmenar 166 (A-7000)

Tel. 952 654 825



Restaurante Tropaolla

En el restaurante el Tropaolla se ofrecen los platos típicos de la zona como el de "Los Montes", migas, callos o cordero, además de pescados. Dispone de zona infantil, parking y entrada y aseos accesibles.

Carretera de Colmenar, km 2 CP: 29013 Málaga (A-7000)

Tel. 952 252 752



Restaurante La Minilla

Especialidad en carnes rojas a la piedra. Entre sus entrantes destacan gazpachuelos, potajes, aliños o migas. Dispone de chimenea, vistas panorámicas, parking y entrada y aseos accesibles.

Carretera de Málaga a Colmenar Km 557 (A-7000)

Tel. 952 251 858 www.laminilla.es



Restaurante Ventorrillo De Santa Clara

Restaurante donde degustar platos de la zona como el "Plato de Los Montes", además de otras carnes como cordero o entrecot. Dispone de chimenea, parking y entrada y aseos accesibles.

Carretera de Málaga a Colmenar KM 557 (A-7000), Km 28

Tel. 952 253 391



Restaurante Cortijo Los Tres Cincos

En su restaurante se puede degustar el "Plato de los Montes", "Plato a lo Bestia", arroz y carnes a la barbacoa. Cuenta con chimenea, zona infantil, parking y entrada y aseos accesibles.

Carretera de Málaga a Colmenar km 555 (A-7000)

Tel. 952 263 615 www.lostrescincos.com





Venta Carlos del Mirador

Restaurante fundado en 1955 que sirve "Migas a lo Bestia", "Plato de los Montes", rabo de toro, arroz caldoso o carnes a la barbacoa. Cuenta con vistas panorámicas, zona infantil, parking y entrada y aseos accesibles.

Carretera de Málaga a Colmenar Km 554 (A-7000)

Tel. 952 259 698 · www.ventacarlosdelmirador.es



Restaurante Venta Los Montes

Restaurante en el que se puede degustar el "Plato de los Montes", entre otras comidas típicas de la zona desde 1979. Dispone de chimenea, parking, zona infantil y entrada accesible.

Carretera de Málaga a Colmenar (A-7000) Km 555

Tel. 952 260 235



Restaurante Venta El Boticario

Además de degustar los platos típicos como el "Plato de los Montes", tiene en su carta el rabo de toro o "Plato a lo Bestia". Dispone de vistas panorámicas. Cuenta con chimenea, parking, zona infantil y entrada accesible.

Carretera de Málaga a Colmenar (A-7000), Km 23 800

Tel. 669 420 831



Restaurante El Mijeño

Dispone de "Plato de los Montes", migas y chivo, maridados con vinos propios del terreno y postres caseros. Vistas panorámicas, zona infantil y parking.

Carretera de Málaga a Colmenar (A-7000), km 23 700

Tel. 952 253 546 www.elmijeño.com



Restaurante Venta El Detalle

Cuenta con dos salones con chimeneas en los que se pueden saborear comidas caseras, el "Plato de los Montes", jabalí en salsa o choto al ajillo. Vistas panorámicas, zona infantil y parking.

Carretera de Málaga a Colmenar (A-7000), km 20

Tel. 952 110 630

Venta Fuente de la Reina

En este antiguo kiosco, que lleva en los Montes medio siglo, se pueden degustar el "Plato de los Montes", "Migas a lo Bestia", conejo al ajillo o platos vegetarianos, entre otras comidas. Entrada accesible.

Carretera de Málaga a Colmenar (A-7000)
Tel. 952 110 123



Restaurante Venta El Puerto del León

Restaurante situado en el puerto de montaña que le da su nombre. Se pueden degustar migas y callos. Dispone de vistas panorámicas y parking.

A-7000, km 14.5, Montes de Málaga, 29013
Tel. 952 110 023



Restaurante Venta Galwey

Antigua y tradicional venta, anterior a 1886, que cuenta con vistas hacia la Axarquía y chimeneas. Además de ofrecer migas y lomo, cuenta con carnes de caza como jabalí o venado. Parking.

Ctra. Los Montes s/n, 29013, Málaga
Tel. 952 110 128



Señorío de Lepanto

Enclavado en la finca "La Herradura" (siglo XIX), se encuentra este establecimiento destinado a celebraciones, que cuenta con zonas exteriores e interiores, además de una antigua capilla.

Carretera de Colmenar km 553, 29013, Málaga
Tel. 952 447 012



Turismo Enológico

Los vinos de Málaga gozaron durante los siglos XVIII y XIX de una gran fama, lo que permitió su exportación por todo el mundo. La plaga de la filoxera, que se extendió desde 1878 al primer tercio del siglo XX, acabó con la mayoría de los cultivos, perdiendo su posición en el mercado. En la actualidad han recuperado ese reconocimiento y se amparan bajo las Denominaciones de Origen "Málaga" y "Sierras de Málaga".

En el Centro Histórico, donde se concentra la principal zona gastronómica de la ciudad, se pueden probar estos caldos en muchos establecimientos maridados con una rica variedad de cocinas.

Museos, bodegas, gremios y hasta celebraciones siguen estando presentes en la vida malagueña, simbiosis entre el vino y la ciudad que se extiende desde el Bajo Imperio Romano hasta nuestros días.



• Museo del Vino

Espacio en el que conviven la historia, la cultura, el arte y la formación en torno a los vinos de la provincia de Málaga. Cuenta con una exposición de más de 400 litografías (etiquetas y carteles de los siglos XIX y XX), centro de interpretación, sala de cata, aula de formación y tienda. Divulga la cultura de los vinos con Denominaciones de Origen "Málaga" y "Sierras de Málaga".

Plaza de los Viñeros, 1 • info@museovinomalaga.com

Tel. 952 228 493 • www.museovinomalaga.com



• Bodega Antigua Casa de Guardia

En las proximidades del Parque Natural, en la barriada de Olías, se sitúa la industria bodeguera más antigua de Málaga, la Bodega Antigua Casa de Guardia. En ella se elaboran vinos dulces y secos desde 1840, hoy acogidos a las Denominaciones de Origen "Málaga" y "Sierras de Málaga".

La Bodega, de reciente construcción pero con líneas que evocan sus orígenes, dispone de una gran nave central de crianza. Junto a ella se sitúa el Lagar y una casa de labor donde se pueden realizar degustaciones y conocer la historia de los vinos de Málaga.

Ctra. Olías – Comares, s/n; Finca El Romerillo. Barriada de Olías

Tel. 952 030 714 - 722 230 308 • www.casadeguardia.com
info@casadeguardia.com



• Gremio de Viñeros, Cosecheros y Bodegueros Montes de Málaga

Este gremio, con sede en la venta El Puerto del León, en los Montes de Málaga, tiene entre sus fines fomentar la calidad del vino de la zona, así como la de todos los derivados o subproductos del mismo, desarrollar el turismo enológico y fomentar la recuperación del viñedo tradicional en los Montes de Málaga.

El gremio apuesta por el desarrollo económico de la agricultura autóctona en los Montes de Málaga. En particular, iniciativas referentes al desarrollo de viñedos, elaboración y crianza de vinos de distintas variedades de uvas: Cabernet Sauvignon tinta y blanca, Garnacha, Merlot, así como las tradicionales Moscatel y Pedro Ximénez.

• Fiesta de la Vendimia

Cada mes de septiembre el Lagar de Torrijos acoge la Fiesta de la Vendimia. Se trata de una recreación de la pisa de la uva en el que se pone en marcha la prensa del Ecomuseo, fabricando en vivo los vinos que históricamente hicieron famosos a los lagares de los Montes de Málaga.

Alojamientos



Ubicado en una casa singular de dos plantas dentro del Parque Natural dispone de 12 habitaciones y una suite. Cuenta con bar, restaurante, conexión a Internet y sala de reuniones con capacidad para 40 personas. Dispone de biblioteca, chimenea y piscina.

Carretera de Colmenar (A-7000) s/n Tel. 952 641 025 www.hotel-humaina.es
info@hotel-humaina.es Tel. WhatsApp 648 20 10 54

Hotel Humaina



Este hotel cuenta con cinco habitaciones con cuarto de baño independiente, televisión, aire acondicionado y aparcamiento privado. Vistas panorámicas.

Camino del Colmenar s/n Km 557, 29013 Málaga
Tel. 952 251 858 www.laminilla.es hotellaminilla@hotmail.com

Hotel La Minilla



Hotel Casa Vázquez está situado en una privilegiada ubicación y con Málaga a sus pies. Disponemos de 9 habitaciones, amplias, confortables, luminosas y muy modernas equipadas con todo lujo de detalles, muchas de ellas con balcón o terraza y unas impresionantes vistas panorámicas de toda la ciudad de Málaga.

Camino del Colmenar nº 82 Tel. 952 65 73 93

Hotel Casa Vázquez



Casas Rurales Lagar Martínez

Con un aforo máximo de 46 personas, dispone de casas con capacidades entre 6 y 10 adultos, con la posibilidad de unir varias casas por el interior. Todas ellas equipadas con calefacción eléctrica, chimenea, TV con conexión vía satélite, internet, cocinas completamente amuebladas y barbacoa.

Parque Natural de los Montes de Málaga 2,5 km de la Carretera M-A 3103
Dirección Comares Tel. 952 657 063 / 646 957 392 www.lagarmartinez.com

Casa unifamiliar construida en una sola planta y que se distribuye en salón comedor con chimenea, cocina integrada, un baño y cuatro dormitorios. Dispone de zonas exteriores, barbacoa y piscina. Vistas panorámicas.

Carretera A-45. Salida 136 Tel. 639 439 528 (el teléfono pertenece a una central de reservas) www.ruralmontesmalaga.com
info@ruralmontesdemalaga.com

Casa Rural Los Pedregales



**Aula de la Naturaleza
"Las Contadoras"**

Con una capacidad de 64 plazas, cuenta con 14 habitaciones, algunas de ellas para grupos, desde 4 a 14 personas. Para más información consultar el apartado del Aula de la Naturaleza "Las Contadoras".

Colmenar (A-7000) Tel. 952 117 725 / 699 942 998
www.contadoras.org lascontadoras1@hotmail.com



**Casa Rural Cortijo
Juan Salvador**

Establecimiento situado en el Parque Natural Montes de Málaga. Ofrece preciosas vistas a las montañas de Málaga y al mar Mediterráneo, piscina profunda y villas con terraza.

Ma-3103 antigua Carretera Olías a Colmenar Camino Juan Salvador, 14.
29193 Málaga Tel. 952 110 339 www.cortijojuansalvador.es



**Casa Rural Mirador de
los Palomos**

Casa ubicada junto al Parque Natural de los Montes de Málaga, con espectaculares vistas de la zona y su entorno. La vivienda consta de amplio salón comedor con chimenea, cocina espaciosa, 7 dormitorios 3 baños.

Lagar Los Palomos, s/n, Moheda – Portales 29160 MALAGA
Tel. +34 952 259 706



**Complejo Rural
El Mirador**

A solo 15 minutos del centro de Málaga y en plena naturaleza. Tenemos 4 casas con todo lo necesario para pasar unos días con todas las comodidades. Una capacidad máxima de 30 personas.

Carretera MA-3101, Km. 7,3 Antigua Carretera Málaga a Casabermeja.
Tel. +34 610 746 535 www.complejoruralemirador.com



Lo Vela Zen

Un lugar para recargar las pilas lejos del ajetreo de la vida activa y el estrés diario. "Lo Vela Zen" ha sido diseñado para personas que buscan tranquilidad, descanso y bienestar reservando, si es necesario; visitas, descubrimientos, caminatas, retiros o seminarios. Cuenta con una capacidad máxima de 20 personas y admiten menores a partir de 16 años.

Lagar Velas Concas, 29195 Comares Málaga Espagne. Tel. 648 157 371
olivier@lovelazen.com www.lovelazen.com

Cómo llegar

Mediante vehículo, bien sea en coche particular, de alquiler, taxi o transporte contratado para grupos, al final de la zona de Fuente Olletas, por la antigua carretera C-345, hoy A-7000, también conocida como Carretera de Colmenar o de Los Montes. En la subida encontrará diversas entradas al Parque Natural.



¿Sabías que...?

Gracias a su benigno clima y sus recursos naturales, los Montes de Málaga han sido habitados desde la Prehistoria. Desde la época fenicia hasta finales de la Edad Media se destinó a la producción de madera y a la agricultura. Tras la Reconquista, se privatizan los terrenos y los cultivos se especializan en la plantación de vid, agravando la eliminación de la arboleda, lo que da lugar durante los siglos posteriores a varias inundaciones graves.

El monocultivo de la vid y la calidad de los vinos producidos en la zona hacen de Málaga un referente internacional en el comercio de estos caldos hasta la aparición de la filoxera, remontando en el primer tercio del siglo XX. A principios de este siglo, la expropiación de los terrenos y una repoblación con pino carrasco consigue atajar el desbordamiento del río Guadalmedina, adquiriendo su aspecto actual.

La Carretera de los Montes de Málaga tiene su origen en una vereda medieval. En 1732, con la intención de unir Málaga con Antequera a través de Colmenar, se inicia el arreglo del camino hasta la Fuente de la Reina. No es hasta 1830 cuando termina siendo declarada carretera general del reino. Dado la singular orografía del terreno, su cercanía a amplias arboledas, la gran extensión y baja densidad de población, unido al paso de las diligencias, estos caminos fueron muy frecuentados por bandoleros.

Para más información: www.juntadeandalucia.es/organismos/agriculturapescaymedioambiente

SERVICIOS DE TAXIS



- **UNITAXI**
www.unitaxi.es
952 333 333
- **TAXI UNIÓN**
www.taxi-union.es
952 040 404
690 040 404



EMPRESAS DE VEHÍCULOS DE ALQUILER



- **ENTERPRISE ATESA**
Tel. +34 952 356 550
- **AUTOS LIDO**
Tel. +34 952 245 457 - 952 237 804
Whatsapp 692 530 687
- **AUTOS PRIMA RENT**
Tel. +34 952 310 975
- **AVIS**
Tel. +34 902 090 282
- **BARDÓN Y RUFO 67**
Tel. +34 952 176 030
- **CARGEST**
Tel. +34 952 173 520
Whatsapp 696 515 558
- **EUROPCAR**
Tel. +34 911 505 000
- **HELLE HOLLIS**
Tel. +34 952 245 544
- **HOLIDAY CAR HIRE**
Tel. +34 952 242 685
- **LARIOS RENTAL & BIKES**
Tel. +34 951 092 069
- **MARBENJO**
Tel. +34 952 622 698
- **NIZA CARS**
Tel. +34 952 236 184
- **NEW CARS COSTA DEL SOL
MARBESOL**
Tel. +34 952 234 916
- **RENT A CAR PARIS**
Tel. +34 952 322 842
- **RENT A CAR TRANSAUTO**
Tel. +34 952 105 050
- **SIXT RENT A CAR**
Tel. +34 871 180 192
- **ENTERPRISE RENT A CAR**
Tel. +34 902 100 101
- **CENTAURO RENT A CAR**
Tel. +34 966 360 360
- **ALL IN CAR HIRE**
Tel. +34 951 080 385
- **MALAGA CAR**
Tel. +34 952 176 030
- **LARIOS CAR HIRE**
Tel. +34 951 092 069
- **HERTZ**
Tel. +34 952 355 040
- **FETAJO RENT A CAR**
Tel. +34 952 192 925
- **MIAMI CAR HIRE**
Tel. +34 952 302 407



Arroyo Los Viejos

Loma de la palta

Los Pimientos

Arroyo Cárpatos

Casa de la Reina

Flo Guadalupe

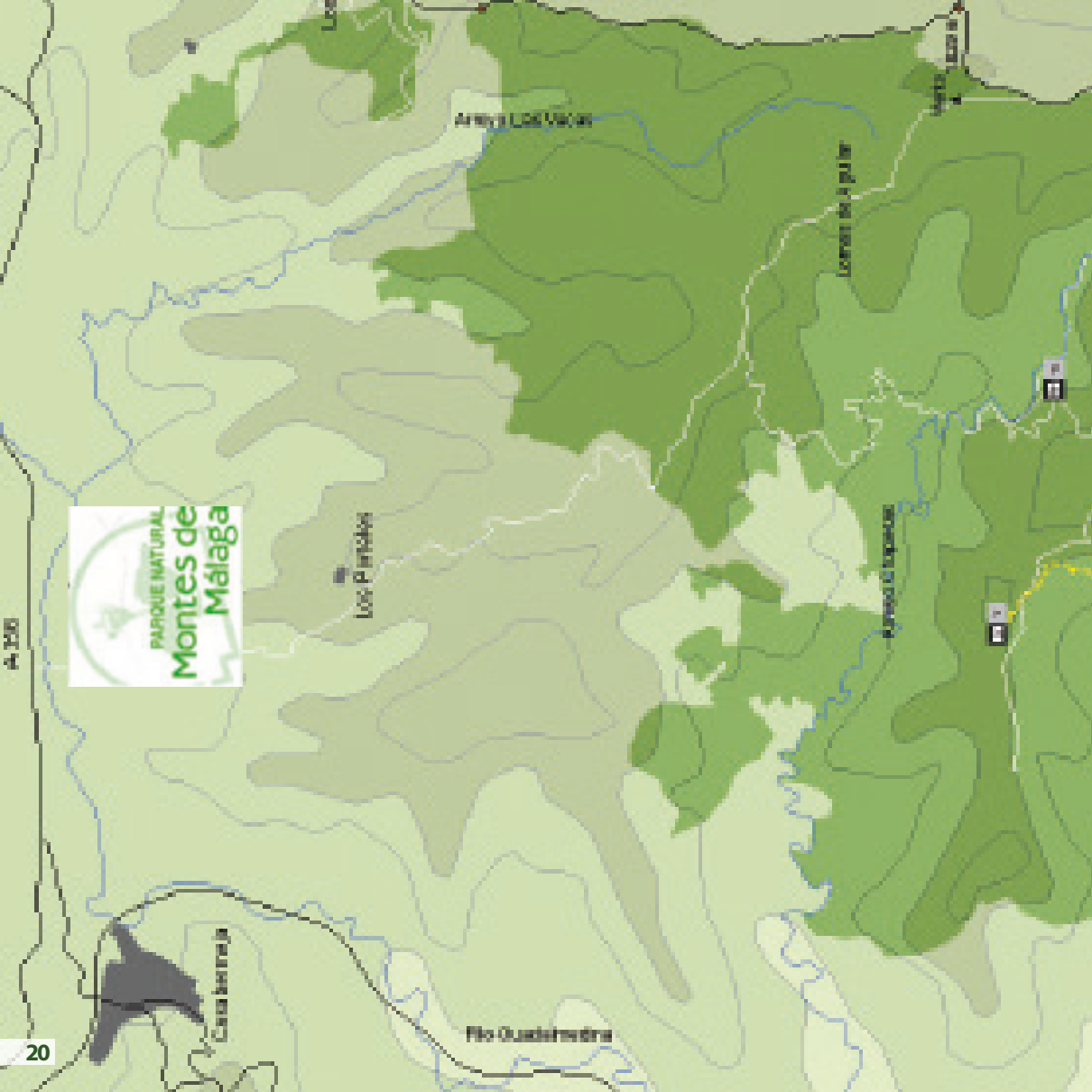



2 Paraje Natural Desembocadura del Guadalhorce

El Paraje Natural Desembocadura del Guadalhorce se encuentra localizado dentro una isla de 122 hectáreas, actualmente delimitada por los dos brazos del río Guadalhorce en su tramo final. El Paraje ocupa una superficie de 64 hectáreas.

Dentro del Paraje se localizan varias lagunas, las riberas del río, la zona de arenas que limita con el mar y espacios terrestres que ofrecen una variedad ambiental que permite el asentamiento de distintas especies a lo largo del año.

Flora y Fauna



Podemos encontrar vegetación de ribera con ejemplares de álamos, eucaliptos, tarajes, enneas, cañas y juncos. La ruppia marítima es un ejemplo de vegetación sumergida de las lagunas. En las zonas de arena de la playa podrá ver especies singulares adaptadas a suelos salinos y arenosos que no existen en otras playas cercanas.

Su localización geográfica, en una de las principales rutas migratorias entre Europa y África, unido a la variedad de medios en el terreno, le hace contar con una gran representación de avifauna.

Por otro lado, tanto en los brazos de río como en las propias lagunas se pueden encontrar peces, como las abundantes lisas y anguilas.

Los mamíferos también ofrecen una buena representación de especies: conejos, zorros o nutrias; así como reptiles, siendo el más importante de ellos el camaleón.



Aves del Paraje

Dependiendo del periodo del año en que se realice la visita se podrán observar distintas especies de aves, más de 260, siendo más abundantes y variadas en las épocas de paso: primavera, otoño e invierno.



Malvasía cabeciblanca

Anátida buceadora con importante dimorfismo sexual, machos con pico azul en periodo reproductor. Se puede observar todo el año.

Pequeño limícola que se suele localizar en la zona de arenas, donde instala sus nidos. Más frecuente en primavera y verano en la zona de playa.

Chorlitejo patinegro

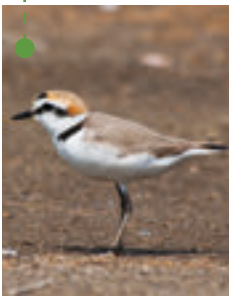

Águila pescadora

Especie invernante en el Paraje Natural, ya que localiza posaderos y dormideros donde refugiarse. En algún periodo invernal se han llegado a observar hasta tres ejemplares.

Utiliza el Paraje como área de descanso. En aumento en los últimos años en periodos de paso postnupcial. Es frecuente observarla en grandes grupos junto a otras especies de gaviotas.

Gaviota de Audouin

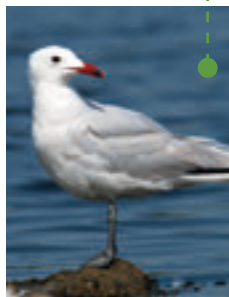

Pechiazul

Pequeña ave insectívora. Es frecuente su observación desde hasta marzo.

¿Sabías que...? La malvasía cabeciblanca, catalogada en peligro de extinción a escala nacional, era una especie muy poco frecuente en el Paraje hasta el año 2003. Desde entonces, está presente de forma habitual, ha criado todos los años en distintos humedales y los años de sequía, este espacio natural llega a acoger el 30% de las hembras reproductoras de Andalucía.

La más pequeña de nuestras garzas, que frecuenta los carrizales de las lagunas. El Paraje es una de las escasas localizaciones donde es frecuente ver esta especie en el periodo invernal, aunque en escaso número.

Avetorillo



Pequeña ave que encuentra su alimento en lagunas y ríos, donde se pueden observar sus rápidos vuelos. Es posible observarlo en cualquiera de los humedales del Paraje, e incluso en el periodo invernal.

Martín pescador

Águila calzada

Rapaz mediana que se presenta frecuentemente en el periodo invernal, con hasta siete individuos simultáneamente. Su observación es fácil al utilizar posaderos visibles y sobrevolar continuamente el Paraje.

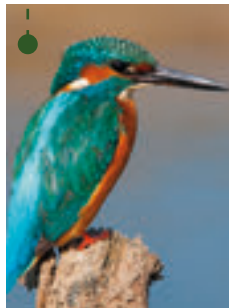

Alcatraz

Ave marina de gran porte que desarrolla su ciclo vital en zonas marinas, sin adentrarse en tierra firme. Durante el invierno es fácil observar desde la playa del Paraje las potentes picadas sobre el mar.

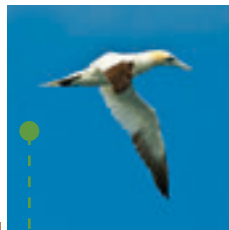

Vistosa limícola de patas largas y aspecto esbelto que busca su alimento en zonas de poca profundidad. Es fácil observarla en la mayoría de los humedales del Paraje y en cualquier época.

Cigüeñuela

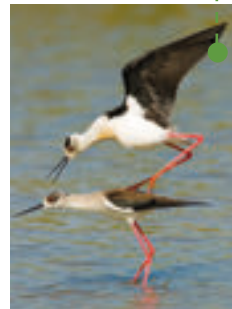



Senderos

Dos son los recorridos propuestos a través de los itinerarios y observatorios que facilitan el acceso a los puntos de mayor interés en todo el Paraje Natural.

- **Del Río Viejo**

De 1,6 kilómetros de recorrido y de dificultad baja pasa por los observatorios *Laguna de la Casilla* y *Río Viejo* para terminar en el observatorio de *Aves Marinas*.

- **Laguna Grande**

Con una longitud de 1,7 kilómetros y baja dificultad en este sendero además de admirar las aves en los observatorios de *Laguna Grande* y *Laguna Escondida* podrá ver la salinidad de las lagunas que condiciona el tipo de vegetación.



Actividades y turismo activo

El Paraje Natural Desembocadura del Guadalhorce es un lugar en el que disfrutar de la naturaleza mediante la realización de diversas actividades como senderismo o paseos en bicicleta, pero su valor diferencial es el avistamiento de aves. Bien sea por su propia cuenta o con ayuda de guías especializados dispone de varios observatorios donde avistar la avifauna del paraje.



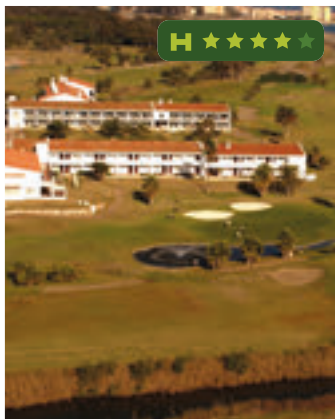

Parador Málaga Golf

Dispone de 88 habitaciones con vistas al mar, piscina y campo de golf con un recorrido de 18 hoyos y escuela de golf. Su restaurante ofrece platos de gastronomía andaluza.

Autovía MA-20 Málaga-Algeciras, Salida Coín - Km 231

Tel. 952 381 255
malaga@parador.es
www.parador.es

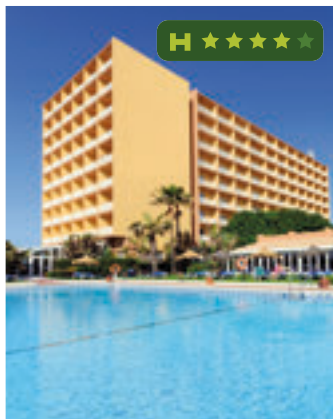

Hotel Sol Guadalmar

Situado en 1ª línea de playa, cuenta con 185 habitaciones. Dispone de gimnasio, piscina climatizada y 2 piscinas exteriores (adultos y niños) con una amplia zona ajardinada, pista de tenis y grill. Piscina abierta en los meses de verano.

C/ Moby Dick, 2 - Urbanización Guadalmar

Tel. +34 912 764 747
+34 952 231 703
sol.guadalmar@melia.com
www.melia.com



Vincci Málaga

Moderno hotel de nueva construcción de estilo vanguardista que dispone de 105 habitaciones totalmente equipadas, 2 de ellas junior suite. Cuenta con salón, restaurante, bar, conexión wifi y parking propio. Productos en desayuno para celíacos.

C/ Pacífico, 44

Tel. 952 175 060
malaga@vincchoteles.com
www.vincchimálaga.com

Alojamientos



**Hotel Hilton Garden
inn Málaga**

A sólo 5 minutos del aeropuerto y a escasos kilómetros de la playa. A menos de 3 km del Palacio de deportes José María Martín Carpena, del Edificio de la Tabacalera y del Centro de negocios La Farola – Andalucía Open Future.

Av. de Velázquez 126,
29004 Málaga

Tel. 952 233 122
www.hiltonhotels.com

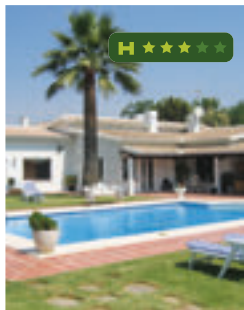

Hotel Málaga Picasso

Situado en la zona residencial de Guadalmar junto a la playa. Cuenta con 11 habitaciones dobles y una junior suite, todas con acceso directo al jardín. Dispone de piscina y jacuzzi.

**C/ Acacias de
Guadalmar, 153**

Tel. 952 176 061
info@hotelmilagapicasso.com
www.hotelmilagapicasso.com

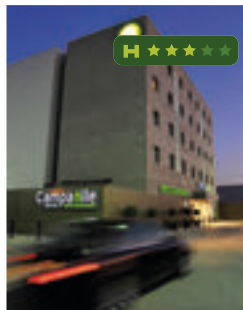

**Hotel Restaurant
Campanile Málaga Airport**

Situado a 2 minutos del aeropuerto internacional de la Costa del Sol y a 5 minutos del centro de Málaga cuenta con 114 habitaciones. Dispone de restaurante y salones para eventos. Admite animales.

**Avenida Velázquez,
212**

Tel. 952 173 757
malaga@campanile.com
www.campanile.com



**Holiday Inn Express
Málaga Airport**

Ubicado en un edificio de 4 plantas, dispone de 122 habitaciones y es el hotel más cercano al aeropuerto de Málaga. Cuenta con servicio wifi, además de ofrecer, de forma gratuita, un desayuno buffet continental a todos sus clientes.

**Av. de Velázquez 294,
Salida 3B Autovía
MA-21 en dirección al
aeropuerto**

Tel. 952 248 500
www.hiexpress.com

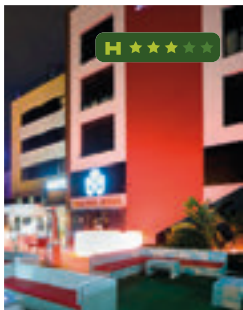

**Hotel Málaga Nostrum
Airport**

Ubicado en un edificio de 4 plantas, dispone de 122 habitaciones y es el hotel más cercano al aeropuerto de Málaga. Cuenta con servicio wifi, además de ofrecer, de forma gratuita, un desayuno buffet continental a todos sus clientes.

C/ Herman Hesse, 17
29004 Málaga

Tel. 952 244 288

reservas@hotelmalaganostrum.com
www.hotelmalaganostrum.com

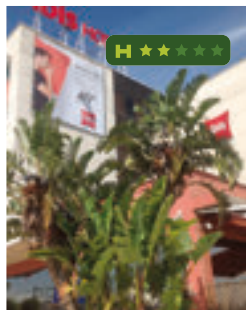

**Ibis Budget Málaga
Aeropuerto Avenida
Velázquez**

Dispone de 138 habitaciones climatizadas con wifi, un aparcamiento cubierto, restauración y bar 24 h. Ubicado a 500 metros de los centros deportivos (Polideportivo Martín Carpena, Inacua, estadio de atletismo) y a menos de 10 minutos en coche del centro de Málaga.

Área Comercial Valdicio C/
Horacio Quiroga, 33

Tel. 952 105 155
H3674@accor.com
www.ibis.accor.com

Cómo llegar

El paraje Natural Desembocadura del Guadalhorce se encuentra al final de la parte oeste de la ciudad, colindando por un lado por el paseo marítimo Antonio Banderas y por otro con la urbanización de Guadalmar. Podemos acceder al paraje mediante una pasarela para peatones y bicicletas.

Otra manera de acceder a este espacio natural es mediante el transporte público, la línea 10 "Alameda Principal – Guadalmar- Churriana" dispone de varias paradas en Guadalmar, la más cercana a la entrada del Parque es la situada en la calle Manuel Curros Enríquez (www.emtmalaga.es).

Se puede llegar fácilmente también en vehículo particular a través de la MA-20 tomando la salida "San Julián – Guadalmar". Está situado a menos de 2 kilómetros del Aeropuerto Internacional de Málaga- Costa del Sol.

Para más información:

www.juntadeandalucia.es/organismos/agricultura-pescaymedioambiente



¿Sabías que...?

El "río de los silencios" como se traduce su nombre del árabe, tiene un curso de 166 kilómetros y es el principal río de Málaga. La desembocadura tiene dos brazos, uno de ellos artificial, construido para evitar inundaciones.



Observatorios

Málaga
Ciudad Genial





Laguna de la Casilla

del Río Viejo

Sendero del Río Viejo

de Aves Marinas

Laguna Escondida

Laguna Grande

Sendero Laguna Grande



Mar Mediterráneo



3

Jardín Botánico Histórico La Concepción

La Finca de la Concepción es uno de los jardines tropicales y subtropicales más hermosos e importantes de España y uno de los más apreciados de toda Europa. Creado hacia 1855 por los Marqueses de Casa Loring, se amplió años después por los segundos propietarios, la familia Echevarría-Echevarrieta.

Fue declarado oficialmente Jardín Histórico-Artístico (actualmente Bien de Interés Cultural) en 1943. En la primavera de 1990 pasó a ser propiedad del Ayuntamiento de Málaga, que lo abrió al público en 1994.

Comprende 23 hectáreas y tiene en su centro un jardín declarado histórico-artístico de aproximadamente 3 hectáreas. Del conjunto de fuentes y cascadas combinado con una hermosa selección de plantas subtropicales de todo el mundo, resalta su estilo romántico paisajista, con grandes rasgos neoclásicos.

Hay más de 25.000 plantas pertenecientes a unas 2.000 especies distintas, de las que unas 90 son palmeras, 200 son autóctonas, y el resto tropicales y subtropicales.

En cuanto a edificaciones, destacan la *Casa-Palacio* y la *Casa del Administrador*. En la primera se alojan las dependencias administrativas y cuenta con amplias salas para usos diversos y un cómodo y bien dotado salón de actos; en la segunda, se encuentran los laboratorios para el personal de investigación, una sala de exposiciones y un aula didáctica.

Existen otras pequeñas edificaciones repartidas por el jardín, como la *Antigua Escuelita*, la *Casita del Jardinero*, la conocida como *Casita de los Cipreses*, el *Museo Loringiano*, y una cúpula de estilo regionalista que cumple la función de mirador hacia la ciudad.

El *Museo Loringiano* albergaba los hallazgos arqueológicos que iba adquiriendo *Jorge Loring* de las excavaciones de Málaga y provincia, como la “*Lex Flavia Malacitana*”, actualmente en el *Museo Arqueológico Nacional de Madrid*. Parte de estas piezas arqueológicas se pueden visitar en el *Museo Málaga*.





Rutas

Alrededor del Jardín Histórico se encuentra el Jardín Botánico, un conjunto de colecciones de plantas estructuradas científicamente que se pueden visitar en rutas temáticas.

- **La Vuelta al Mundo en 80 árboles.** Una imaginaria y sinuosa vuelta al mundo que viaja por los cinco continentes, mostrando árboles, arbustos, trepadoras y herbáceas de cada uno de ellos.
- **Las Plantas de Nuestra Tierra.** Junto a una antigua era se reúnen plantas propias del paisaje y cultura local, como olivos, vides, granados, palmitos, madroños, adelfas o almendros.
- **La colección o “Mapa-Mundi” de palmeras.** Este espacio, creado en 2002, aumenta la rica colección histórica. Se encuentran agrupadas por continentes.
- **Las plantas primitivas.** Son plantas que sobreviven en el planeta desde hace millones de años. Además del mítico Ginkgo biloba, encontramos distintas especies de Cycas, Encephalartos, Zamia o Dioon.
- **La colección de bambúes.** Junto a la “Casita del Jardinero” se reúne una magnífica colección de bambúes. Hay que destacar entre ellos, el bosque de bambú negro (*Phyllostachys nigra*) que se extiende por más de 1.000 m² y los altísimos bambúes comunes (*Bambusa vulgaris*), ambos de unos 150 años.
- **La rocalla de la biodiversidad.** Representación de plantas propias del macrobioclima mediterráneo, tanto de la cuenca europea-norteafricana como de otras partes del mundo (Canarias, Madeira, Sudáfrica, centro de Chile, sur de Australia, California y Baja California).
- **La ruta de los miradores.** Este paseo discurre a través de vegetación mediterránea. En él se encuentran algunas zonas de descanso, miradores con hermosas vistas del jardín histórico y de la ciudad de Málaga. Lo más singular del paseo es la visión de las copas de los árboles y el contraste entre la flora subtropical del jardín y las plantas autóctonas.

- **La ruta forestal.** Esta ruta atraviesa la finca La Concepción de norte a sur por su camino más alto. Desde él se pueden ver magníficas vistas de todo el jardín y sus alrededores, enfrente el Parque Natural Montes de Málaga y la finca de San José y, al fondo, la ciudad de Málaga. Durante un recorrido de 1.200 metros, la flora predominante es de tipo mediterráneo.

- **La colección de frutales.** La Concepción en sus orígenes era una finca agrícola. En sus laderas, dispuestos en bancales, se cultivaban limoneros (su fruta era comercializada, llegando a tener una marca propia), almendros, olivos... Actualmente hay una rica colección con todo tipo de frutales como los cultivados en la Axarquía y en el valle del Guadalhorce.

- **La colección de insectívoras, orquídeas y bromelias.** Un antiguo quiosco de cristal junto a la entrada del jardín se ha acondicionado dotándolo de una temperatura y humedad constantes, para acoger un grupo de plantas con requerimientos muy especiales.

- **El jardín González-Andréu.** En un lugar húmedo y sombrío, con multitud de laguitos y cascadas, que acoge multitud de especies provenientes de numerosas partes del mundo, desde las islas Salomón, Polinesia, China, Japón o Australia, hasta Brasil o Méjico, entre otras.

- **La colección de plantas acuáticas.** En La Concepción se pueden ver numerosas especies acuáticas en sus estanques y albercas. Papiros, lirios, distintas variedades de nenúfares, pacíficos acuáticos y los deslumbrantes lotos, entre otros, suceden sus singulares floraciones durante primavera y verano.

- **La colección de Cactus y Suculentas.** En esta colección se reúne una gran riqueza de géneros y familias, así como de formas, tamaños y adaptaciones al medio en que viven. Desde los espectaculares Bombax, que engordan sus tallos, hasta los diminutos Sedum y Lithops que se asemejan a pequeñas piedras.





- Paseo apto para personas con movilidad reducida.
Sin dificultad. (Siga el sentido de las flechas)
- Fácil de andar.
- Dificultad media, 1.200 m de longitud.
- Zonas de descanso. Permitido tomar alimentos.

Cómo llegar

Desde la última parada de la línea de autobuses 2, se encuentra a unos 15 minutos a pie. El bus turístico, Málaga Tour, dispone de paradas en su línea verde con inicio desde el Museo del Automóvil, Estación de Tren y Estación de Autobuses.

En vehículo privado, tomar el Camino de Casabermeja paralelo a la A-45 Antequera-Córdoba y girar a la izquierda siguiendo las indicaciones, para llegar a la MA-431, a escasos metros del Jardín.

Camino del Jardín Botánico, 3
29014 Málaga

Tel. 951 926 179
www.laconcepcion.malaga.eu





4 El Parque de Málaga

En pleno centro de la ciudad se encuentra el Parque de Málaga. Un lugar único por su gran variedad de plantas subtropicales, su condición de espacio abierto, sus edificios notables colindantes por su lateral norte, sus fuentes y sus estatuas, entre otros atractivos.

Tiene sus orígenes en la ampliación del puerto que el entonces presidente del Consejo de Ministros, el político malagueño Cánovas del Castillo, promovió, cediendo parte de estos terrenos ganados al mar para su uso como parque, recibiendo la ciudad en 1897.

Está dividido en dos partes, la zona sur, que dispone de dos paseos de 10 metros de anchura a ambos lados, destacando la parte central que cuenta con una variada y profusa vegetación; y la zona norte, en la que se pueden observar varios edificios notables colindantes.

Entre estos edificios está el Ayuntamiento de Málaga, el Banco de España, la antigua sede de correos, hoy emplazamiento del Rectorado de la Universidad de Málaga, y la Casita del Jardinero.



Flora



Dentro del Parque se pueden encontrar hasta **364 especies subtropicales** procedentes de diferentes lugares, a través de las cuales recorrer los 5 continentes contemplando su hermosa flora, destacando una de las mejores colecciones de palmeras que pueden apreciarse en un espacio público de acceso libre.

De **Europa** se encuentra un ejemplar del drago de Canarias. Puede adentrarse en un bosquecillo de altos bambúes de Asia, pasear al lado de palmeras vietnamitas del **río Mekong**, cycas revolutas de **Japón**, cycas circinalis de **India**, o la caryota urens de **Tailandia**.

De **origen americano** son un conjunto de más de 30 palmeras de abanico mejicanas, jacarandas argentinas, aguacates, o el romántico bosque de ahuehuetes o árboles de la noche triste, de América del Norte. Destacar las ceibas, árboles del **Sur de Brasil** y del **Norte de Uruguay**, conocidos como palos borrachos por su peculiar forma de hincharse el tronco.

También son muy llamativas las raíces aéreas del **ficus australiano**, y, procedente de esta misma zona, la araucaria columnaris de **Nueva Caledonia** y la **palma real australiana**. Para terminar la visita destacar los pándanos de **África** con sus raíces-zancos o la flor ave del paraíso gigante surafricana.

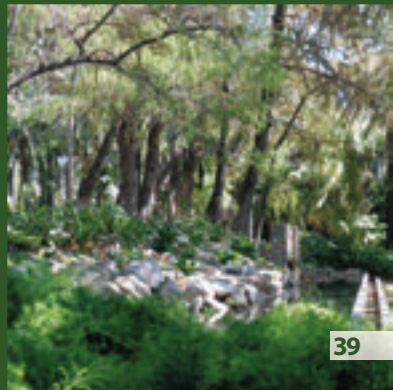

Cómo llegar

Con una longitud de 800 metros el Parque se encuentra entre la Plaza de la Marina, donde finaliza la Alameda Principal, y la plaza del General Torrijos, que da paso al barrio de la Malagueta. Es paralelo al Puerto de Málaga, concretamente al Muelle 2, en la zona centro de la ciudad.



¿Sabías que...?

Hoy podemos disfrutar de este importante parque urbano gracias a la diligencia del político malagueño Antonio Cánovas del Castillo, una de las figuras públicas más influyentes de la segunda mitad del siglo XIX.

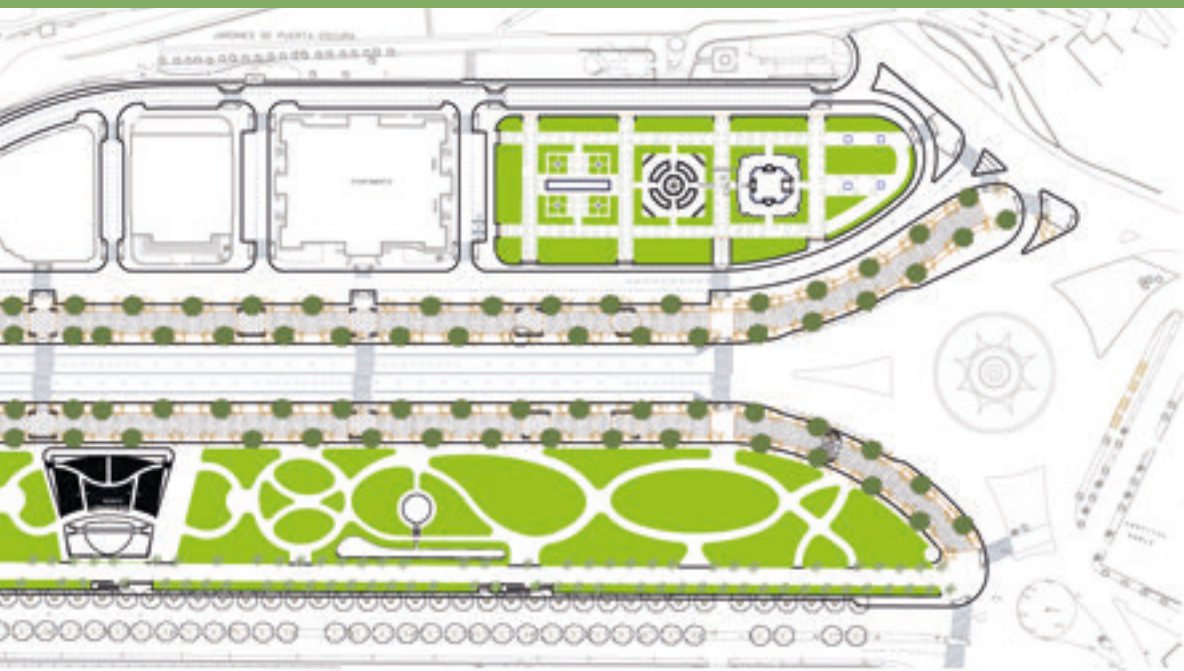

UNA EXPERIENCIA INOLVIDABLE

*UN MUSEO PARA TOCAR,
EXPERIMENTAR Y VIVIR*



5 Aula del Mar. Museo Alborania

Un espacio museístico para conocer y descubrir la fauna y flora del Mar de Alborán, un mar excepcional entre el Océano Atlántico y el Mar Mediterráneo con una biodiversidad única.

Un Museo para adentrarnos en la cultura y tradiciones marineras de Málaga, viviendo a fondo historias, costumbres y leyendas sorprendentes.

Un lugar que nos cuenta la fragilidad del Medio Marino, sus espacios sumergidos y sus habitantes cuya misión principal es la de promover actitudes y conocimientos para proteger los y conservarlos. Es habitual encontrar especies en recuperación en sus instalaciones, como la tortuga boba que tras unos meses de rehabilitación vuelven a su medio.

Un espacio participativo en el que podrás tocar huesos de ballena, ver por el microscopio organismos marinos o comprobar cómo es la piel de un tiburón.

Disfrutando de una experiencia interactiva y muy divertida lograremos adentrarnos en el sorprendente y misterioso mundo bajo el mar.

En el Aula del Mar puedes

- **Visitar de forma particular el Museo**, ofrecemos incluidas en el precio de la entrada visitas guiadas y microtalleres. Consultar horarios.

- **Realizar actividades en grupo**

Disponemos de un programa de Educación Ambiental para grupos que puedes visitar en nuestra web.

- **Celebraciones**

Celebrar eventos, presentaciones, reuniones de empresa, conciertos, conferencias, etc. Proponemos un programa diferente para la celebración de cumpleaños infantiles, todo un éxito.

- Durante el verano abrimos el programa de **Noches Temáticas en el Museo**; y durante los fines de semana puedes disfrutar de nuestro **programa cultural infantil y para adultos**. Consultar programación.

- En épocas de vacaciones infantiles preparamos la **Ludoteca Marina**.

- Tenemos una **tienda especializada** en el Mar, dónde puedes comprar libros y guías de la naturaleza, artesanía malagueña, juguetes educativos y recuerdos.

- Realizamos una programación de **Rutas e itinerarios** ecoturísticos previa reserva.





Servicios

- Adaptado a personas con discapacidad
- Recomendado para familias
- Ubicado en el Centro de la Ciudad
- Zona de costa
- Centro de recuperación de Tortugas Marinas
- Visitas guiadas
- Programa de actividades de educación ambiental y culturales



Horarios

Cerrado temporalmente



Cómo llegar

En coche, fácil aparcamiento.

Parkings cercanos.

Estación de tren: Renfe cercanías y AVE

BUS URBANO: Líneas 1, 3, 19

Coordenadas GPS: 36,7181028. – 4, 4161351

**MÁLAGA. Palmeral de las Sorpresas Muelle 2.
Edificio 2. Puerto de Málaga. 29001**

Tel. 951 600 108 - 952 229 287

museoalborania@auladelmar.info

administracion@auladelmar.info

www.auladelmar.info · www.museoalborania.com

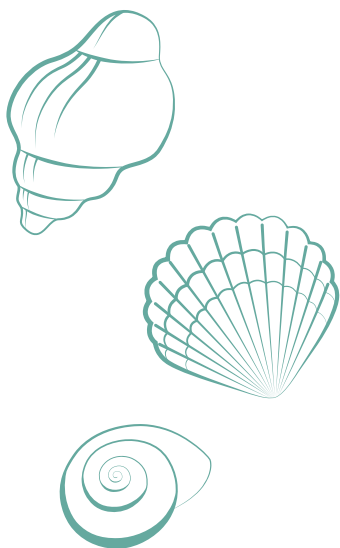



6 Otros lugares de interés



La Araña

El barrio de la Araña, situado en el límite este de la ciudad, cuenta con una zona de acantilados y calas únicas en el municipio.

Aunque en su rompeolas se pueden encontrar cangrejos o mejillones, lo que más destaca en la zona es la "siempreviva malagueña" o *Limonium malacitanum*, una especie de flora que sólo se haya en algunos puntos de la costa malagueña, actualmente en peligro de extinción.

En la Araña se encuentran cuevas y abrigos prehistóricos que se pueden visitar de forma concertada, así como el Centro de Interpretación del *Parque Prehistórico de Málaga*, donde conocer la evolución cultural del hombre desde la época pre Neandertal.

Yacimientos arqueológicos COMPLEJO HUMO
Reserva previa: Tel. 952 620 103 - 674 729 574
direccion@complejohumo.org
www.complejohumo.org
Horario de apertura de lunes a domingo:
Invierno: de 10.00 a 15.00 h - Verano de 10.00 a 14.30 h

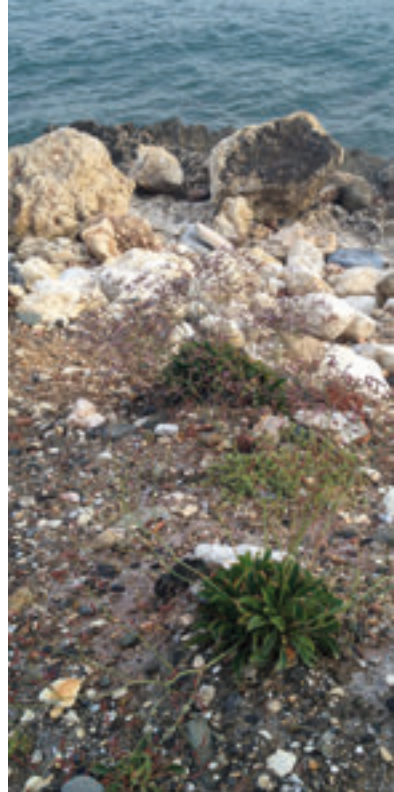

Jardines de Puerta Oscura

Situados en la ladera sur del Monte Gibralfaro, deben su nombre a una de las puertas de la muralla árabe que se encontraba en la zona

Se proyectó como complemento a los alrededores de la *Alcazaba*, guardando armonía con la decoración y distribución de ésta. Fuentes, paseos y glorietas se alternan con una abundante vegetación.

C/ Guillén Sotelo





Jardines Pedro Luis Alonso

Estos jardines, que están situados en el lateral este del Ayuntamiento, tienen una extensión de 6.500 m².

Es un jardín latino en el que se pueden ver características tanto hispano-musulmanas como afrancesadas.

Destaca su rosaleda con una colección de 75 variedades de rosas procedentes de diferentes partes del mundo.

C/ Guillén Sotelo



Jardines de Picasso

Jardín céntrico inaugurado en 1981 con motivo del centenario del nacimiento del genial pintor malagueño Pablo Ruiz Picasso, a quién está dedicado.

Entre sus peculiaridades, resaltar su simetría que emula a los pétalos de una flor. Destacan sus ficus centenarios y una escultura de Miguel Ortiz Berrocal dedicada a Picasso con el nombre de Siéxtasis.

Avda. de la Aurora



Parque Forestal El Morlaco

Con una extensión de 160.000 m², se encuentra entre las zonas residenciales de Parque Clavero, Cerrado de Calderón y el barrio de El Morlaco.

La parte inferior está a poca distancia del mar, muy cerca del Paseo Marítimo Pablo Ruiz Picasso. Cuenta con caminos forestales, miradores y parques caninos.

Camino de la Desviación

Otros parques

- **Parque del Oeste.** C/ Realenga de San Luis, 11
- **Parque de San Miguel.** C/ Albéniz
- **Parque Playa Virginia.** Avenida Salvador Allende.
- **Parque de la Batería.** Av. del Carmelo s/n, 29620 Torremolinos.
- **Parque de la Paloma.** Av. Federico García Lorca s/n, 29631, Arroyo de la Miel- Benalmádena
- **Parque de la Alegría.** C/ Camino de Casabermeja.
- **Parque Norte.** Avenida Valle Inclán.
- **Parque del Tabernáculo.** C/ Juan Gris.
- **Parque Manuel Navarrete.** Avenida James Bowles.
- **Parque de Huelin.** Paseo Marítimo Antonio Banderas.
- **Parque La Noria.** C/ Decano Salvador Barroso.
- **Parque Lineal.** C/ Fausto.
- **Parque del Cine.** C/ Carril del Capitán.
- **Isla del Tesoro.** Avenida de Víctor Hugo.
- **Gibralfaro.** Montes de Gibralfaro.
- **La Virreina.** Distrito Palma-Palmilla.
- **Laguna de la Barrera.** Distrito de Teatinos.
- **Monte Victoria.** Entrada por Seminario Diocesano.

Más información:

www.parquesyjardines.malaga.eu





7 Empresas de turismo activo

Turismo Activo: Málaga cuenta con una gran oferta de actividades de turismo activo que ofrecen diferentes empresas. El Parque Natural, el Paraje, el Jardín Botánico o el Parque de Málaga son algunos de los escenarios donde se puede disfrutar del medio ambiente realizando actividades en plena naturaleza.

Birdaytrip

Tel.+34 692 573 229

• www.birdaytrip.es

**Educare
Aventura Nerja**

Tel. +34 600 620 054
Whatsapp: +34 676 685 827
Reservas: +34 952 039 026

• www.educare-aventura.com
• kayak@educare-aventura.com

Exploramás

Tel. +34 952 477 951

• www.exploramas.com
• malaga@exploramas.es

Ruta Cero

Tel.+34 952 243 324
Tel.+34 605 787 919

• www.rutacero.com
• info@rutacero.com

**Segway
Málaga Tours**

Tel.+34 630 152 978

• www.segwaymalagatours.com
• info@segwaymalagatours.com

**Sun Adventure
Turismo Activo**

Tel.+34 650 730 117

• www.sunaventure.com
• info@sunaventure.com

**Ochocumbres
(Turismo Activo
Andalucía)**

Tel. +34 674 879 779

información en Facebook

Explora Málaga

Tel. +34 611 454 404

www.exploramalaga.com
info@exploramalaga.com

**Malaga City
Adventure**

Tel. +34 618 250 617

www.malagacityadventure.com
info@malagacityadventure.com

**Malaga
Sun Tours**

Tel. +34 610 051 595

www.malagasuntours.com
hola@malagasuntours.com

**Malaga
Tour Running**

Tel.+34 665 944 476

www.malagatourrunning.com
malagatourrunning@gmail.com

Tour in Malaga

Tel.+34 688 919 166

www.toursinmalaga.com

Pancho Tours

Tel.+34 664 642 904

www.panchotours.com
customerservices@panchotours.com

Málaga a Pie

Tel.+34 645 641 541

www.malagaapie.es
info@malagaapie.es

Malaga Adventure

Tel.+34 699 756 864

www.malagaadventures.com
info@malagaadventures.com

**Malaga Tour
Segway**

Tel.+34 642 760 549

www.malagatourssegway.es
tours@malagatourssegway.es

ALQUILER Y EXCURSIONES EN BICICLETA

Bien sea por su propia cuenta o en rutas guiadas los espacios naturales de Málaga son ideales para combinar ejercicio y naturaleza. Bicicletas, bicis eléctricas o motos permiten recorrer estos lugares de una forma diferente.

**Bike2malaga
Tours & Rent**

Tel. +34 650 677 063

•

www.biketoursmalaga.com
info@biketoursmalaga.com

Larios Rentals

*No realiza rutas guiadas

Tel. +34 951 092 069

•

www.lariosrentabike.com
info@lariosrental.com

**Málaga Bike Tours
and Rentals**

Tel. +34 606 978 513
Tel. +34 951 138 349

•

www.malagabiketours.eu
info@malagabiketours.eu

**QQ Electric
Bikes**

Tel. +34 647 247 639
Tel. +34 676 663 136

• www.qqbikes.com
• info@qqbikes.com

**Recyclo
Bike Shop**

Tel. +34 952 29 73 24

• www.recyclobike.com
• info@recyclobikeshop.es

**Prima Rent a
Car and Bikes**

Tel. +34 952 310 975

• www.rentacarprima.com
• prima@rentacarprima.com

*Las excursiones van con guía siempre

Urban Bicycles

Tel. +34 951 003 812

• www.urbanbicycles.es
• contacto@urbanbicycles.es



Alquiler y paseos en barco

El mar, uno de los elementos identificadores de la ciudad de Málaga, puede ser protagonista de actividades de turismo en la naturaleza. Desde el alquiler de una embarcación, pasando por actividades de incentivos, paseos por la bahía con vistas submarinas, hasta rutas en barco con avistamiento de cetáceos.

Nombre	Teléfonos	E-mail	Web
Fly Blue-Gran Catamarán	665 600 040	info@fly-blue.com	www.fly-blue.es
Mundo Marino. Magic	966 423 066	info@mundomarino.es	www.mundomarino.es
Málaga Charter Fly Blue	663 827 986	info@fly-blue.com	www.flyblue.es
Ferry Estrella Fugaz Mundo Marino	966 423 066	info@mundomarino.es	www.mundomarino.es
Sail & Fun	952 219 518	info@sailandfun.es	www.sailandfun.es
La Pinta	645 815 915	lapintacruceros@gmail.com	www.malagaenbarco.com



Ayuntamiento
de Málaga

Málaga
Ciudad Genial



www.malagaturismo.com | info@malagaturismo.com

Teléfono Municipal: 010 — +34 951 92 60 10

Oficinas de información:

- Oficina Central. Plaza de la Marina, 11
- Centro de Recepción de Visitantes Ben Gabirol. Calle Granada, 70

